活動報告2

福島・栃木の家族を迎えるリフレッシュツアー　9月14日～16日

「協同村で思いっきり遊ぼう！」Vol.8 報告

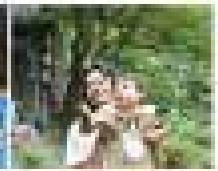

ここだから話せる、参加者の思い

活動報告3

生活クラブ風車「夢風」が立つまち にかほ市に行ってきました

私たちの生活クラブ風車「夢風」

夢風見学会の様子

北海道・秋田・山形の太陽光発電所を見学

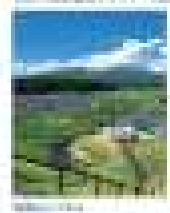

生活クラブだからできるエネルギー事業とのつながり